A1. GR 10

El GR 10 forma parte del Sendero Europeo E-7, que discurre desde el Mar Negro (Rumanía) hasta Lisboa. Enlaza con el GR 8 en Camarena de la Sierra y con el GR 24 en Monterde de Albarracín. Desde época muy temprana el ser humano dejó su huella por estos territorios, destacando por su valor el conjunto de pinturas rupestres de estilo levantino dentro del Paisaje Protegido de los Pinares de Rodeno y el Parque Cultural de Albarracín. Algunas de las poblaciones por donde discurre el sendero constituyen un tesoro monumental, presentando bellos caseríos que, en ocasiones, ven su atractivo incrementado por la situación, lo escarpado del terreno o su altitud.

A2. SENDEROS TURÍSTICOS

Se trata de varios senderos locales con distancias de hasta 3 h. de duración o de 30', en estos senderos conoceremos los pueblos más elevados de la Sierra de Albarracín, Calomarde, Frías de Albarracín, Royuela, Tramacastilla, Villar del Cobo, Griegos, Ródenas y Orihuela del Tremedal. Un total de diez rutas para disfrutar de los bosques, los paisajes, los ríos, la flora y la fauna de la Sierra de Albarracín para todo tipo de público, pero todo ello a partir de 1.300 metros.

A3. CAMINO DEL CID

El Camino del Cid es un itinerario turístico cultural que atraviesa España de noroeste a sudeste y sigue las huellas literarias e históricas de Rodrigo Díaz de Vivar, el Cid Campeador, el famoso caballero medieval del siglo XI.

La principal guía de viaje de este itinerario es el Cantar de mío Cid, el gran poema épico medieval hispánico que narra las aventuras del Campeador. Los lugares, parajes y castillos que aparecen en el Cantar de mío Cid forman la columna vertebral de este itinerario entre otros la Sierra de Albarracín.

La ruta que atraviesa la Sierra de Albarracín se puede realizar con vehículo a motor, cicloturismo, BTT – MTB y senderismo desde Orihuela del Tremedal hasta Gea de Albarracín.

A4. PASEOS BOTÁNICOS

La Sierra de Albarracín es un vasto espacio forestal que cubre más del 80% de la superficie comarcal. Estas 5 rutas permiten conocer aspectos singulares. Paseos botánicos por sus formaciones arbustivas y boscosas más singulares permiten explorar el variopinto catálogo florístico resultado de la adaptación a las condiciones del suelo, del clima y de la altitud. La frescura y humedad que proporcionan al suelo las aguas circulantes de un río o conocer la estepa, las últimas turberas o los pinares y sabinares se presentan como una magnífica opción.

A5. PASEOS GEOLÓGICOS

La diversidad geológica de la Sierra de Albarracín proporciona uno de los catálogos más representativos de los paisajes geomorfológicos de la Cordillera Ibérica. Este conjunto de rutas geológicas trata de desentrañar al visitante las principales claves de lectura para comprender las singulares formas de relieve del territorio serrano. 8 rutas para conocer y disfrutar unos entornos únicos: Las Piedras Rojas del Rodeno, El azogue, un mineral real, la sal de la Sierra, los arrecifes de Coral de Jabaloyas, barrancos y gargantas, el karst y tobas y travertinos y las formas del frío en Orihuela del Tremedal.

A6. PASEOS ORNITOLÓGICOS

Los amantes de la ornitología encontrarán en la Sierra de Albarracín dos buenas excusas para practicar el avistamiento de aves, las acuáticas y las rupícolas. Merodeadoras de humedales y roquedos respectivamente, su observación se antoja cómoda y gratificante al visitante. Entre los pinares rodenos y las dehesas sabineras de Bezas y Rubiales se esconden dos lagunas endorreicas que constituyen sendos islotes de biodiversidad de flora y fauna asociada a los ambientes acuáticos, por otro lado, buitres, halcones, córvidos y otras pequeñas aves forman la gran comunidad rupícola que se alojan en los covachos, grietas y repisas de algunos acantilados de la gran muralla rocosa del barranco de la Hoz en Calomarde.

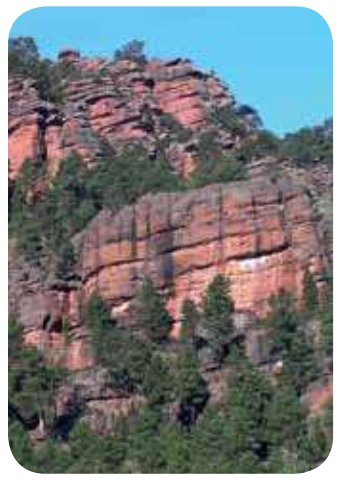

A7. PASEOS MICOLÓGICOS

La vasta superficie forestal de la Sierra de Albarracín proporciona una surtida despensa de setas y hongos que invita a aficionados y recolectores a descubrir sus tesoros micológicos. La ruta, por un pinar del Tremedal con gran tradición "boletera", presume de no defraudar nunca a los seteros que se aventuran hasta el lugar. Todas las temporadas, de primavera a otoño, numerosas setas brotan vigorosas de la tierra fecunda de la Sierra de Albarracín y se convierten en tentación ineludible para los numerosos aficionados y experimentados recolectores que se acercan hasta estos bosques a saciar su apetito micológico.

A8. PAISAJE PINARES DE RODENO Y P.C. DE ALBARRACÍN

El paisaje rojizo del Rodeno, constituye una de las imágenes más espectaculares que podemos observar en la Sierra de Albarracín, en los términos de Albarracín, Bezas y Gea de Albarracín.

Formado por un extenso pinar de pino de rodeno o resinero que se asienta sobre areniscas de color vino y que crece a veces en lugares imposibles, este singular paraje fue ocupado por el hombre prehistórico, conservándose bellas manifestaciones de arte rupestre levantino que forman parte del Patrimonio Natural de la UNESCO y que justificaron su inclusión en el Parque Cultural junto a los municipios de Pozondón y Rodenas. En estos espacios se localizan senderos para todo tipo de públicos que harán las delicias de los visitantes.

EMPRESAS DE SERVICIOS TURÍSTICOS Y TURISMO ACTIVO

ALBARRACÍN AVENTURA
Ctra. A-1512, km 38 • TORRES DE ALBARRACÍN
Multiaventura: tirolinas, puentes, torres, etc.
618 540 361
info@albarracinaventura.es
www.albarracinaventura.com

LA ALDABA, S.C.
c/ San Antonio, 12• MOSCARDÓN
Senderismo, itinerarios fotográficos, interpretativos y botánicos, rutas en 4x4, cursos y actividades temáticas, BTT, raquetas de nieve, tiro con arco, orientación, paseos y rutas a caballo, educación ambiental.
606 638 046 / 616 156 164
info@turismoalbarracin.com
www.turismoalbarracin.com

QUERCUS AVENTURA
c/ del Carro, 25 • MOSCARDÓN
Geocaching, juegos de orientación, trekking, senderismo interpretativo, de pastoreo, En Tierra Salvaje – Expedición de Supervivencia (Vivac), El Mundo de las Setas, El rey de los bosques: ("berrea" en los Montes, Universales), Fauna y Flora
699 788 653
info@quercusaventura.com
www.quercusaventura.com

O.R.S.A.
c/ Alemania, 38 •
MONTERDE DE ALBARRACÍN
Grupo de empresarios de turismo que queremos que conozcas y disfrutes la Sierra de Albarracín.
639 203 461
info@elrincondelatalega.es
www.albarracinate.es

ENGLOBA 3
c/ San Antonio, 1 • BEZAS
Observación astronómica, senderismo nocturno (Senda Star), senderismo comentado con interpretación de la naturaleza, trail running tours, geocaching y orientación, cursos y talleres temáticos: vida en el río, huellas y señales de fauna, iniciación a la ornitología y flora e insectos
650 103 227 / 687 863 234
actividades@engloba3.com
www.engloba3.com

AQUAVENTUR, S.L.
c/ San Gil, s/n • CALOMARDE
piragüismo, buceo, multiaventura, descenso de cañones, senderismo, aquatrekking, espeleología, rutas interpretativas de etnología y naturaleza, geocaching, tiro con arco, rapel, rutas en 4x4
618 181 966
contacto@aquaventur.com
www.aquaventur.com

COMARCA
SIERRA DE ALBARRACÍN

SIGNOS CONVENCIONALES

- Autovía
- Carretera Nacional
- Red Regional
- Red Comarcal
- Red Local
- TERUEL — Capital de Provincia
- Alcañiz — Cabecera comarcal
- Alcorisa — Municipio
- Salcedillo — Barrios y aldeas, lugares

- **A1.** GR 10
- **A2.** Senderos turísticos
- **A3.** Camino del Cid
- **A4.** Paseos botánicos
- **A5.** Paseos geológicos
- **A6.** Paseos ornitológicos
- **A7.** Paseos micológicos
- **A8.** Paisaje Protegido de los Pinares de Rodeno y Parque Cultural de Albarracín
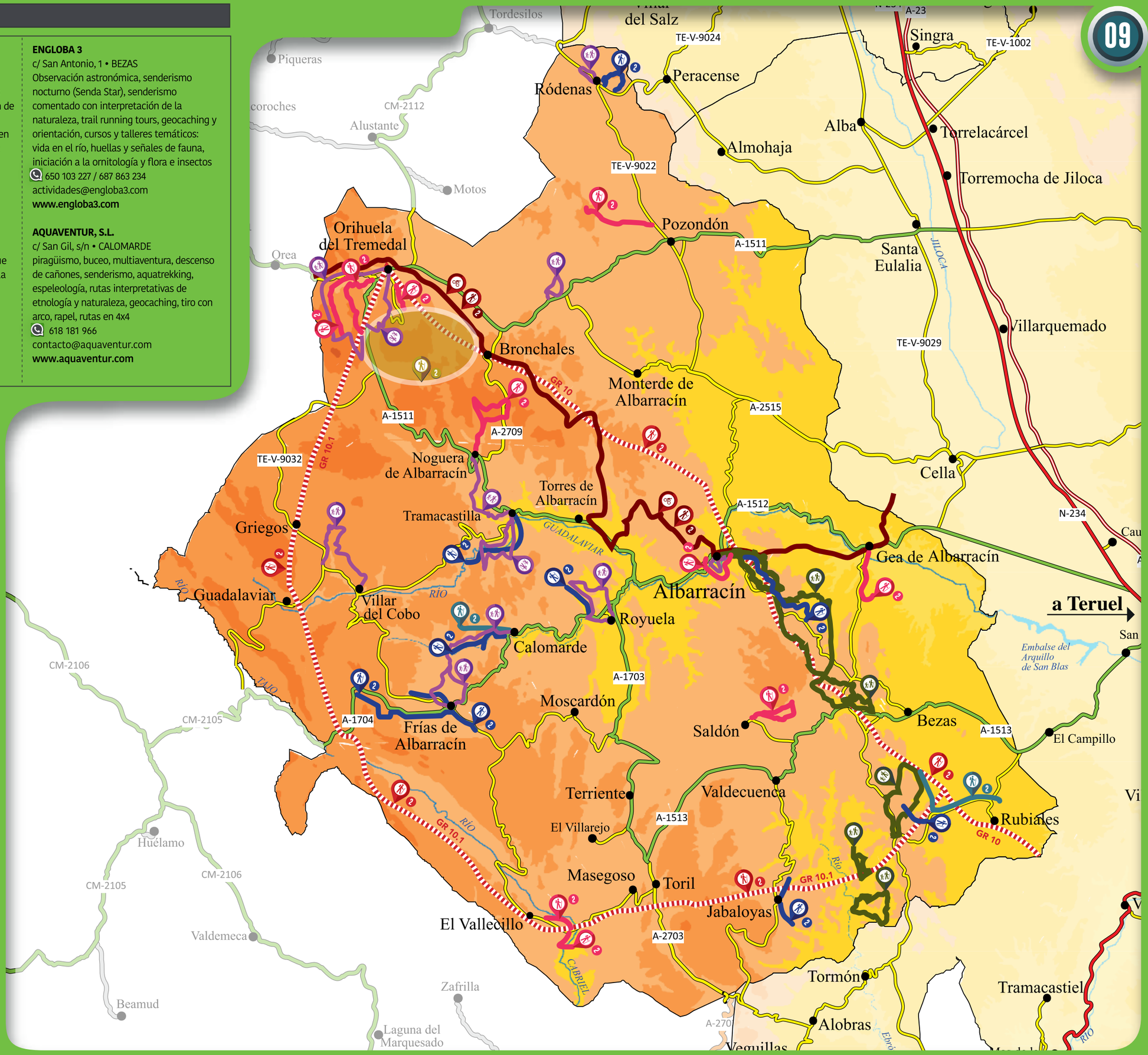
0 2 4 6 8 10 Km